Carnaval en folie

Paroles et musique : Pierre-François Coen

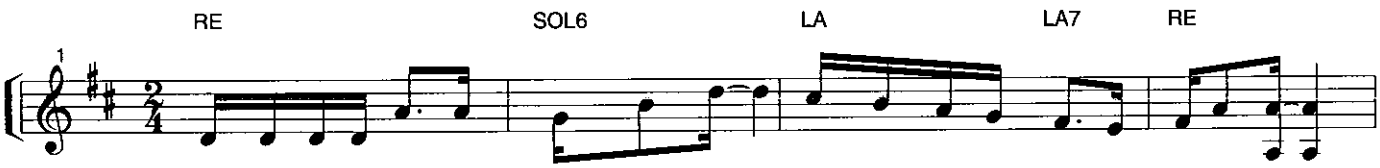

Cor - tège en fo - lie dans la grand' - rue Le monde é - tour - di est re - ve - nu

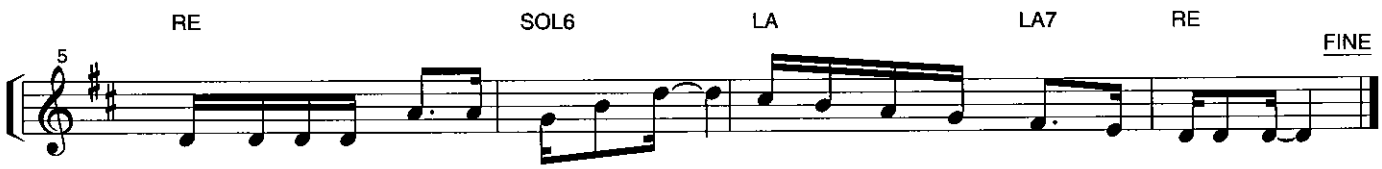

Danses ex - tra - va - gantes et bac - cha - nales Les mas - ques nous hantent c'est car - na - val

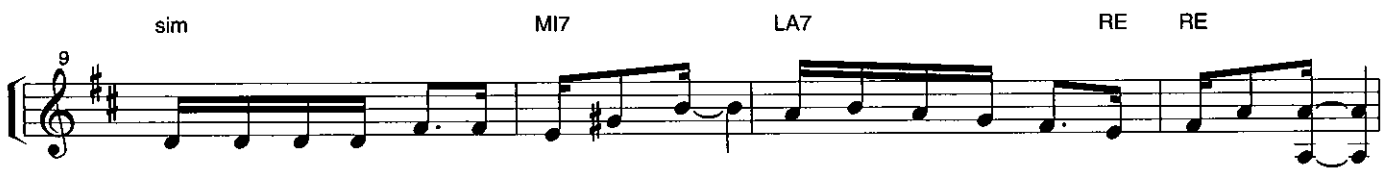

Cette an - née on va se dé - gui - ser En Spi - rou, Gas - ton ou en Tin - tin
Les filles ont choi - si Yo - ko Tsu - no Et les gar - cons pré - fèrent As - té - rix
Le Ra - ba - bou laid est a - van - cé On va pou - voir en - fin le brû - ler

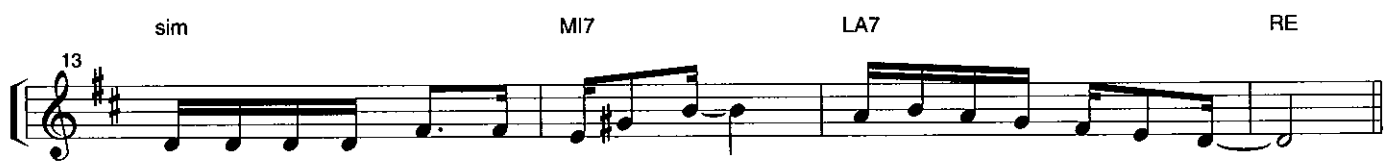

Cha - cun se pré - pare va se gri - mer Cha - cun s'ac - tive dans son coin
Elles dé - fi - lent toutes en ki - mo - no Y'a per - sonne pour I - dé - fix
Le hé - ro du jour est ac - cla - mé Et le feu est al - lu - mé

© 1995 Chansons Nouvelles Diffusion